Σχέδιο Αρ. 1

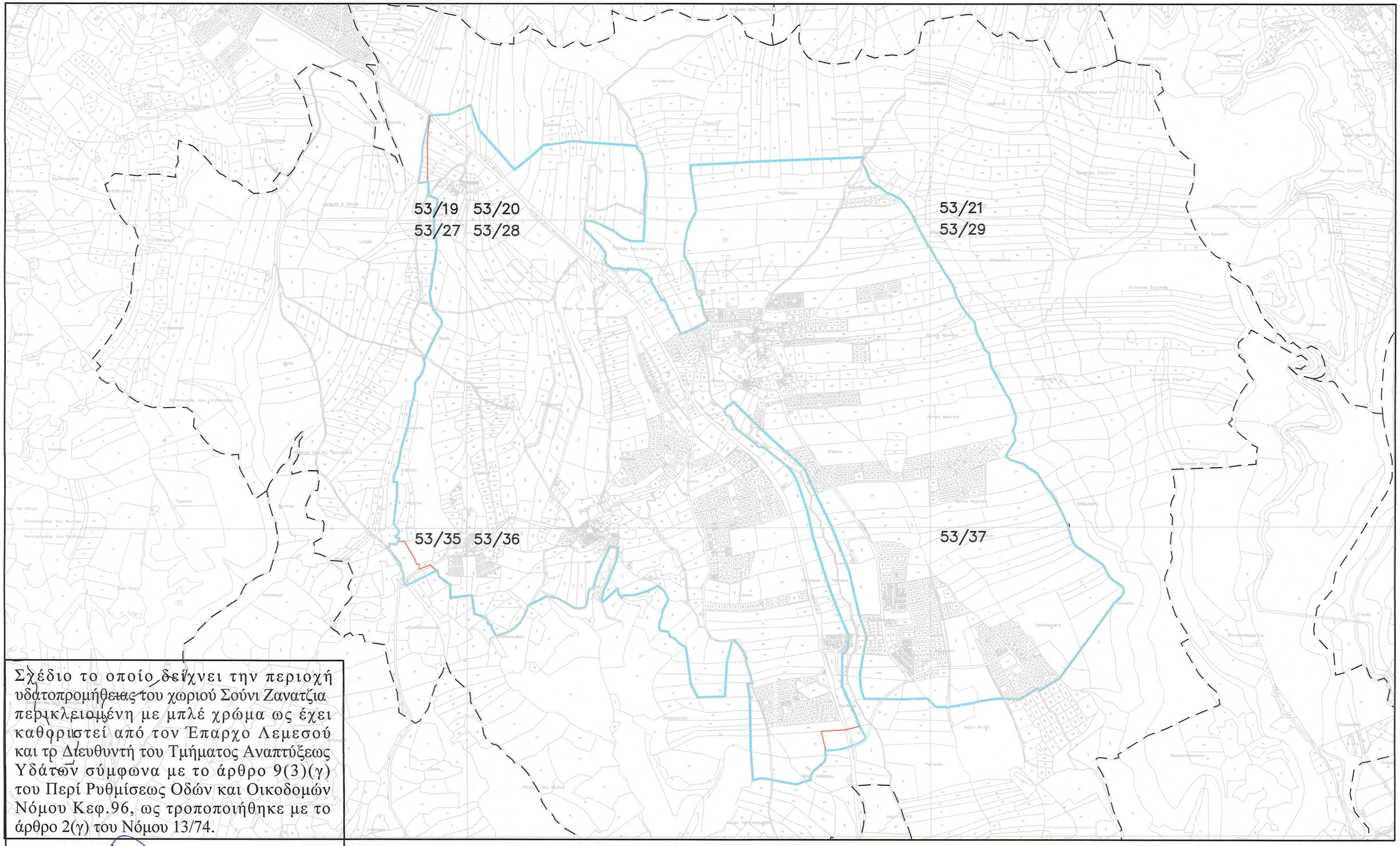

Σχέδιο το οποίο δείχνει την περιοχή υδατοπρομήθειας του χωριού Σούνι Ζανατζια περικλειομένη με μπλέ χρώμα ως έχει καθοριστεί από τον Έπαρχο Λεμεσού και τρ Διευθυντή του Τμήματος Αναπτύξεως Υδάτων σύμφωνα με το άρθρο 9(3)(γ) του Περί Ρυθμίσεως Οδών και Οικοδομών Νόμου Κεφ.96, ως τροποποιήθηκε με το άρθρο 2(γ) του Νόμου 13/74.

Έπαρχος ..... Μάριος Αλεξάνδρου Έπαρχος

Αν. Διευθυντής Τμήματος Αναπτύξεως Υδάτων .....

Ημερομηνία : 19/6/20

Κλίμακα 1:20000

ΜΕΤΡΑ 500 0 500 1000 1500 2000 ΜΕΤΡΑ

ΤΑΥ

ΚΥΒΕΡΝΗΤΙΚΟ ΥΔΑΤΙΚΟ ΕΡΓΟ

ΟΡΙΟ ΥΔΑΤΟΠΡΟΜΗΘΕΙΑΣ – ΣΟΥΝΙ–ΖΑΝΑΤΖΙΑ

Οριο Υδατοπρομήθειας 03/06/2015